

SZKIC ORIENTACYJNY
SKALA 1:1000

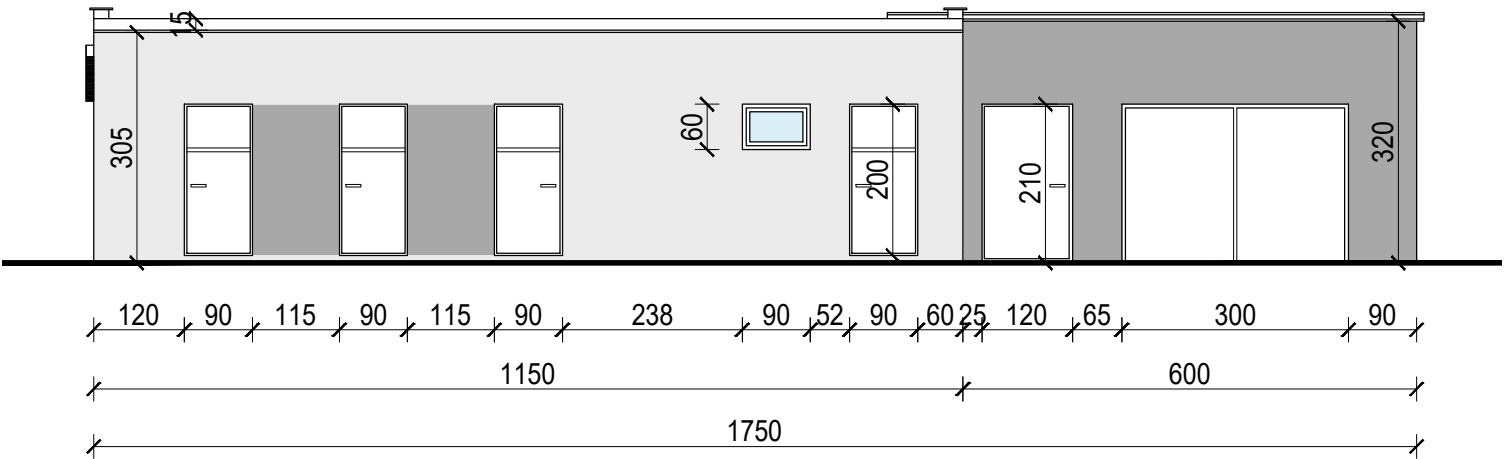

Elewacja południowo-wschodnia

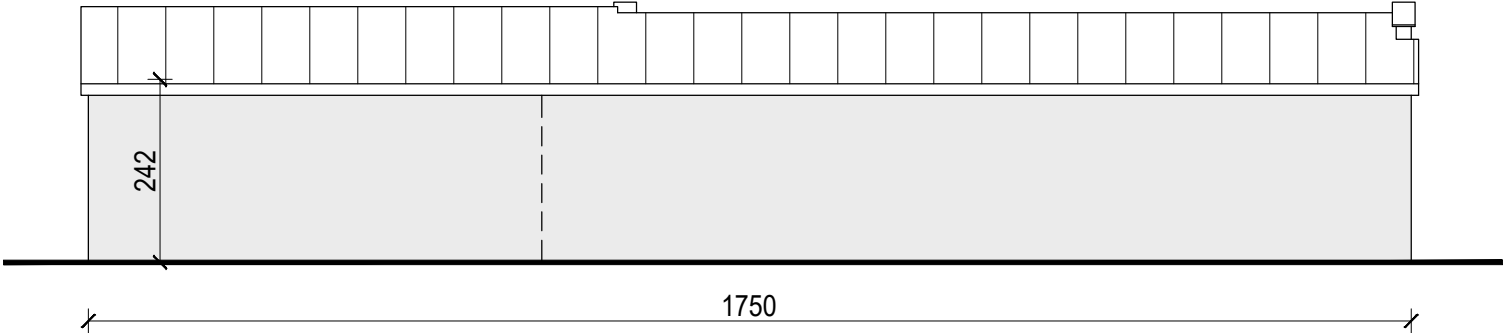

Elewacja północno-zachodnia

KOLORYSTYKA ELEWACJI
wg palety kolorów ATLAS:

| | |
|--|----------------------|
| | SAH 0391 |
| | SAH 0392 |
| | SAH 0446 |
| | SAH 0414, 0415, 0416 |

UWAGI:

- Wszystkie wymiary należy sprawdzić w naturze przed rozpoczęciem robót i dokonaniem zamówień.
- Całość prac należy wykonać zgodnie z zasadami sztuki budowlanej, obowiązującymi przepisami sanitarnymi, bhp i p.poż, obowiązującymi polskimi normami, normami branżowymi, instrukcjami producentów oraz obowiązującymi warunkami wykonania i odbioru robót.
- Do wykonania należy zastosować materiały i wyroby dopuszczone do obrotu i stosowania w budownictwie na terenie RP i EU.
- Wszelkie zmiany w kolorystce lub układzie elementów elewacji, należy uzgodnić z projektantem

TOMCZUK KRZYSZTOF
Usługi Budowlane Projektowe i Kosztorsowe
ul. Lipowa 19, 18-230 Ciechanowiec
tel. 606-901-633, 86 277-15-55, e-mail: ktomczuk@onet.eu

TEMAT OPRACOWANIA:
Remont budynków Zespołu Szkół Ogólnokształcących i Policealnych w Wysokim Mazowieckiem, polegający na odnowieniu elewacji zespołu obiektów dydaktyczno-sportowych z budynkiem gospodarczym

ADRES INWESTYCJI:
Obręb 0001 Wysokie Mazowieckie, jedn. ewid. 201301_1 Wysokie Mazowieckie, działka o nr geodezyjnym 1721/3, 1720/2

NAZWA RYSUNKU:
ELEWACJE BUDYNKU GOSPODARCZEGO

| | | |
|--|-----------------|-------------|
| PROJEKTANCI: | | |
| Krzysztof Tomczuk uprawnienia nr: Łom. 44/89, UAN. 36/91 <i>konstrukcyjno-budowlane, architektoniczne</i> | PODPIS: | |
| WSPÓŁPRACA: mgr inż. arch. Damian Tomczuk | PODPIS: | |
| DATA: 15 grudnia 2020 r. | SKALA: 1:100 | NR RYSUNKU: |